



CAMPIONATO ITALIANO XCO

21-22-23 LUGLIO 2023

MASER TREVISO

REGOLAMENTO E-BIKE XCO



INDICE:

Organizzazione	2
Categorie e partecipazione	2
Iscrizioni	2
Programma	3
Percorso e tempi	3
Prove libere	3
Griglia di partenza	3
Premiazioni	3
Premi	4
Percorso	4
Altimetria	5
Parcheggi e logistica	5
Comunicazioni	6
Prenotazioni	6
Assistenza sanitaria	7
Numeri utili	7

ORGANIZZAZIONE:

La società Mountain Bike Club Gaerne ASD – Codice: 03A1126

Sede legale: Via Bassanese,190 – 31010 Maser (TV)

Telefono: 331.89.63.038

Email: info@Mtbclubgaerne.com

Sito web: www.mtbclubgaerne.com

Organizza A Maser i Campionati Italiani E-mtb format XCO 2023

CAMPIONATO ITALIANO E-MTB FORMAT XCO 2023

ID gara 166572

La gara si svolge secondo quanto previsto dalle norme attuative 2023 della Federazione Ciclistica Italiana, struttura tecnica federale: capitolo 2 (prove di cross-country), 12. E-mtb (vedasi sotto).

CATEGORIE E PARTECIPAZIONE:

I titoli di campione italiano saranno assegnati nelle seguenti categorie:

- Agonisti Elite-Under 23 M/F
- Master maschile fascia 1 dai 19 ai 29 anni
- Master maschile fascia 2 dal 30 ai 39 anni
- Master maschile fascia 3 dai 40 ai 49 anni
- Master maschile fascia 4 dai 50 over
- Master femminile fascia 1 19/34
- Master femminile fascia 2 35 over

Non è ammessa la partecipazione dei tesserati agli Enti di Promozione Sportiva riconosciuti dal CONI, né di Atleti con Tessera Giornaliera.

Al fine dell'assegnazione dei Titoli di CAMPIONE ITALIANO e delle relative maglie tricolori, è necessario che prendano il via per ciascuna categoria e specialità, minimo 3 concorrenti. In mancanza del numero minimo, i concorrenti saranno accorpati.

ISCRIZIONI:

Le iscrizioni dovranno pervenire tramite sistema informatico fattore K FCI entro il 16 luglio 2023 versando la quota di euro 25,00 (solo categorie amatoriali) pagabili al momento del ritiro del numero di partenza.

Campionato italiano E-MTB format XCO

ID gara 166572

PROGRAMMA:

Venerdì 21 Luglio 2023

13:00 – 17:00	Verifica tessere
14:00 – 17:00	Prove libere percorso
17:00 – 17:30	Riunione tecnica Campionato Italiano E-mtb
18:00 – 19:15	Gara E-mtb (tutte le categorie)

Premiazioni a seguire

PERCORSO E TEMPI:

Il tempo di gara per tutte le categorie è di 60 minuti più un giro.

Si gareggerà su circuito, debitamente segnalato e protetto.

PROVE LIBERE:

I partecipanti al campionato italiano E-mtb proveranno il percorso a loro riservato negli orari prestabiliti dal cronoprogramma.

Si invita a prestare massima attenzione durante le prove libere e di rispettare il codice della strada in quanto gli incroci non saranno presidiati.

GRIGLIA DI PARTENZA:

La chiamata in griglia sarà effettuata 15 minuti prima di ogni partenza.

PREMIAZIONI:

La premiazione protocollare si svolgerà alla fine della gara.

Saranno premiati i primi tre classificati di ogni categoria.

Gli Atleti premiati, si dovranno presentare alla cerimonia protocollare in tenuta da corsa, con la loro maglia sociale, senza casco, fascette od occhiali e cappellini, questo fino al momento nel quale abbandoneranno l'area prevista per la premiazione. (analogia Art. 9.1.046 Regolamento UCI).

PREMI:

Assoluta maschile e assoluta femminile:

1 ^a posizione	200,00 €
2 ^a posizione	150,00 €
3 ^a posizione	100,00 €
4 ^a posizione	75,00 €
5 ^a posizione	50,00 €

I premi in denaro secondo le tabelle FCI potranno essere ritirati presso la segreteria di gara.

PERCORSO:

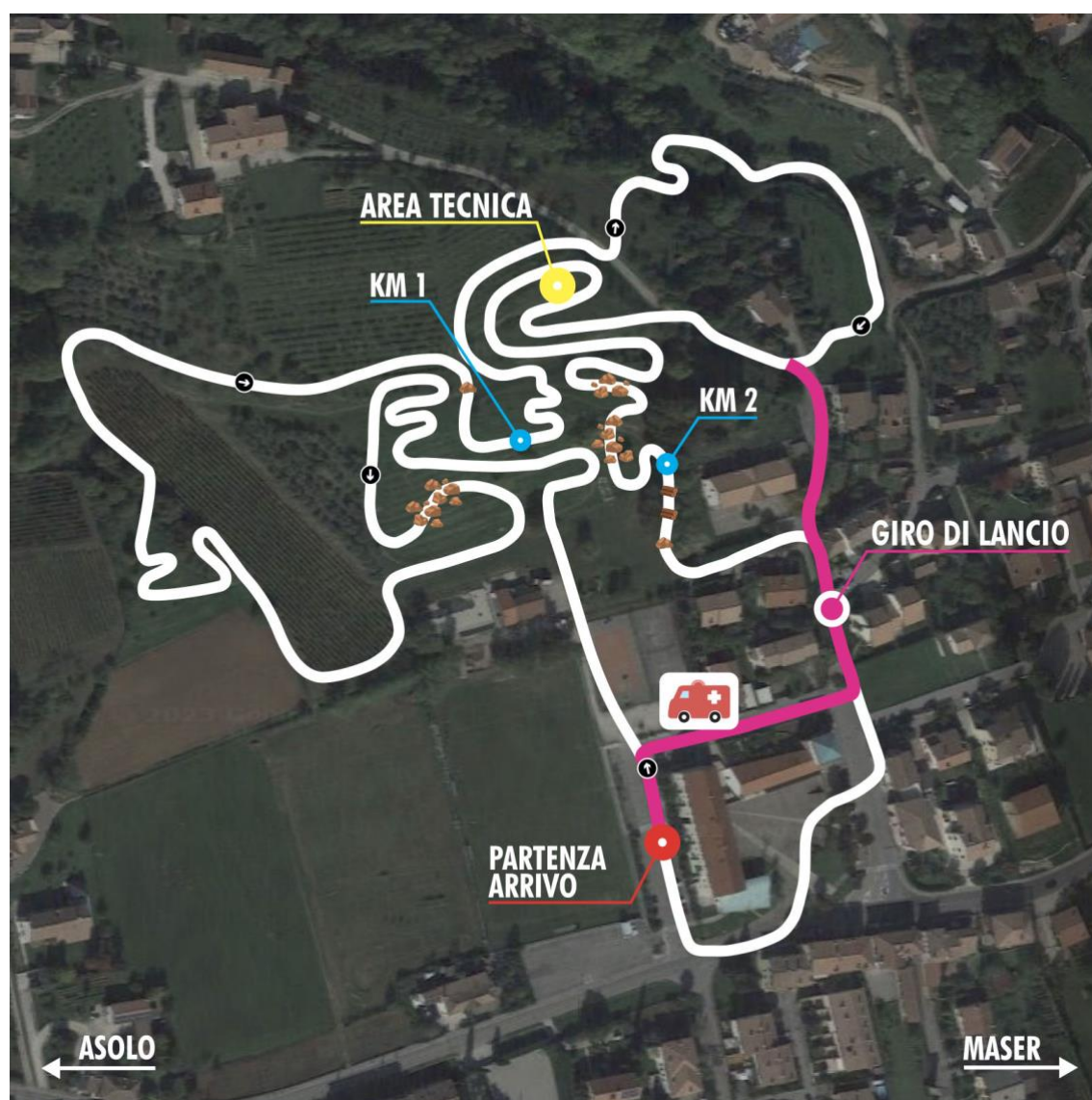

Percorso di km. 2.3

Dislivello mt. 100 +

Si invitano gli atleti a non gettare involucri di gel e ogni altro rifiuto lungo il percorso

ALTIMETRIA:

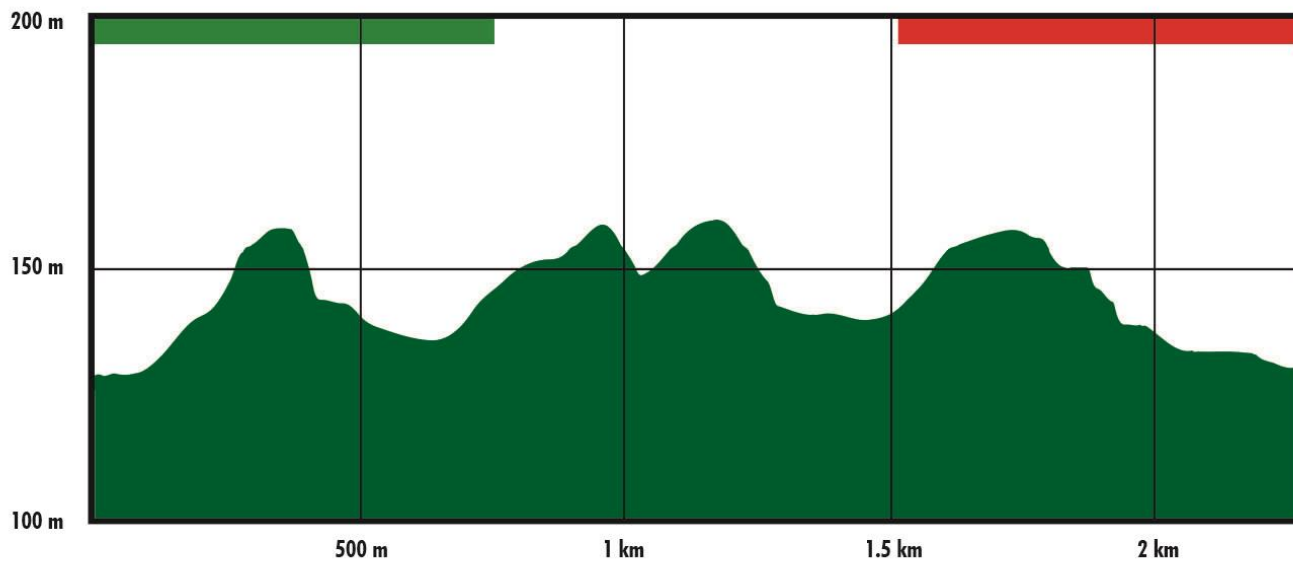

PARCHEGGI E LOGISTICA:

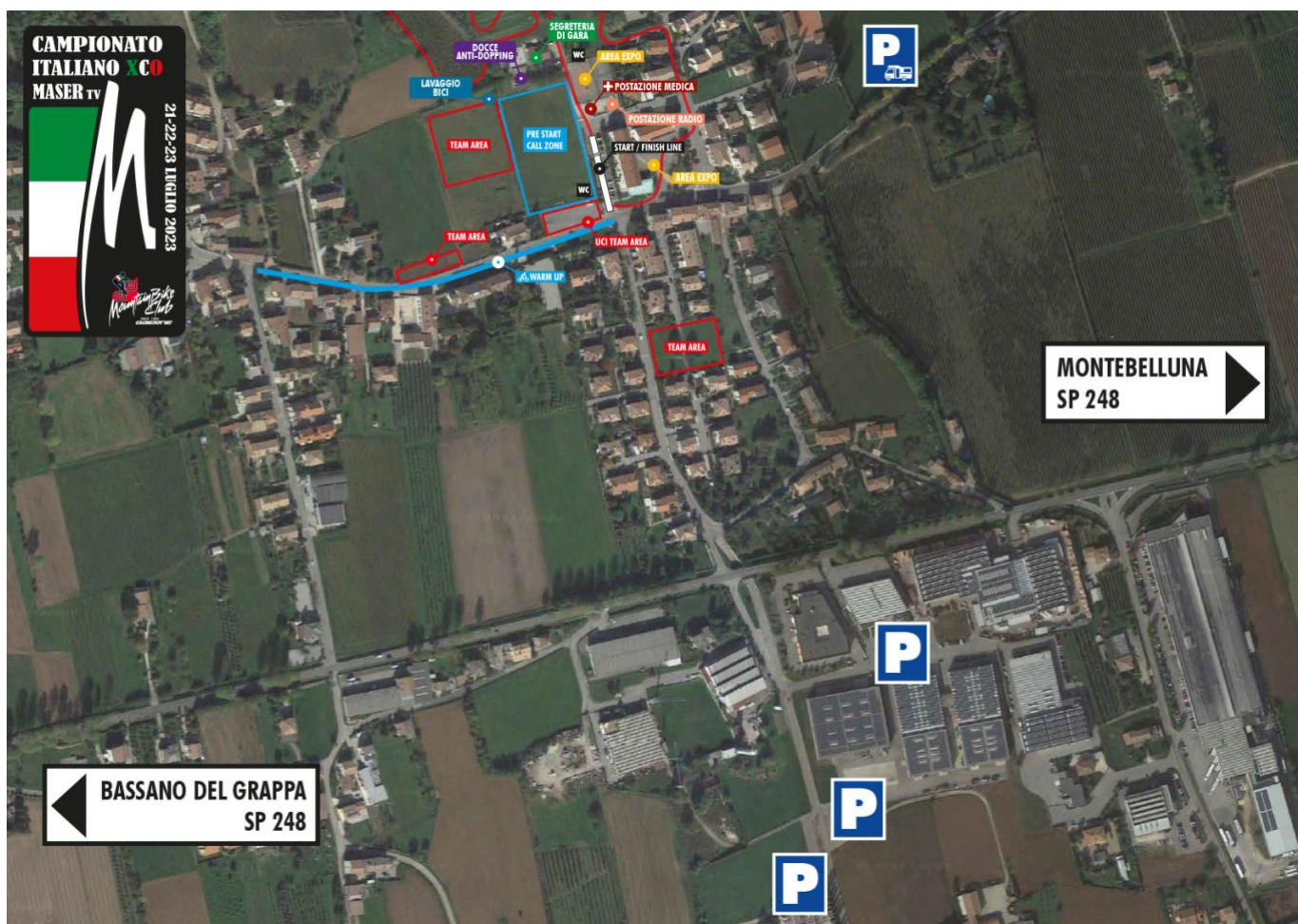



COMUNICAZIONI:

Per quanto non specificato in questo regolamento, si farà riferimento alle Normative previste dai regolamenti FCI ed UCI. Estratto norme attuative 2023 della Federazione Ciclistica Italiana, struttura tecnica federale: capitolo 2 (prove di cross-country), 12. e-mtb programmi.

Regolamento completo disponibile sul sito web www.mtbclubgaerne.com.

PRENOTAZIONI:

Prenotazione area team, prenotazioni alberghiere, accrediti stampa disponibile nel sito web www.mtbclubgaerne.com compilando l'apposito form.

ASSISTENZA SANITARIA:

L'assistenza medica sarà effettuata dal servizio Croce bianca di Montebelluna.

Pronto soccorso più vicini: Ospedale civile di Montebelluna
Via Palmiro Togliatti, 1. 31044 Montebelluna (TV)
Tel 0423 6111

ULSS 2, Ospedale di Castelfranco Veneto
Via dei Carpani, 16/Z. 31033 Castelfranco Veneto (TV)
Tel 0423 7321

Ospedale di Treviso
Piazzale dell'Ospedale, 1. 31100 Treviso (TV)
Tel 0422 322111

NUMERI DI EMERGENZA:

118: Servizio Sanitario Urgenze

Polizia Locale

Via Strada Muson. 2, Asolo
Telefono: 0423 565144

Corpo dei Carabinieri

Comando Stazione Carabinieri Cornuda
Via Madonnetta, 33. 31041 Cornuda (TV)
Telefono: 0423 83262